



Pôle Appui Territorial
Direction des Mobilités
Service Gestion du Territoire Saint-Flour

CONSEIL DÉPARTEMENTAL DU CANTAL

-0-0-0-0-0-

ARRÊTÉ

portant réglementation temporaire de la circulation.

Commune de VAL D'ARCOMIE, lieu-dit: Lair
Route Départementale n°909 (hors agglomération)
Travaux de reprise de la chaussée et de l'accotement

Le Président du Conseil départemental du Cantal,

Vu le Code de la Route,

Vu le Code de la Voirie Routière,

Vu le Code Général des Collectivités Territoriales,

Vu l'arrêté interministériel du 24 novembre 1967 modifié, relatif à la signalisation des routes et des autoroutes,

Vu l'instruction interministérielle sur la signalisation routière et notamment la 8^{ème} partie - Signalisation Temporaire,

Vu le Règlement de Voirie Départementale adopté par délibération le 18 septembre 2015,

Vu l'arrêté n° 24-0860 du 9 avril 2024 portant délégation de signature de Monsieur le Président du Conseil départemental du Cantal aux Directeurs et Chefs de Services départementaux,

Vu la demande de l'entreprise SMTC

Vu la consultation du Préfet,

Considérant que les travaux de reprise de la chaussée et de l'accotement nécessitent de réglementer la circulation pour assurer la sécurité des usagers de la route et du personnel de chantier.

ARRÊTE

ARTICLE 1 : Réglementation

Le jeudi 16 mai 2024 sur la section de route suivante :

-RD 909 du PR 45+650 au PR 45+800 au lieu-dit « Lair » sur la commune de Val d'Arcomie

- interdiction de doubler
- limitation de vitesse à 50km/h
- exploitation par demi chaussée avec alternat de circulation géré soit par feux tricolores, soit manuellement par piquet K10 (se reporter à l'abaque jointe) avec possibilité d'attente d'une durée n'excédant pas deux minutes.

ARTICLE 2 : Signalisation de chantier

La signalisation réglementaire correspondante sera mise en place et entretenue par l'entreprise chargée des travaux. Elle sera conforme aux schémas extraits du manuel de chef de chantier en vigueur (manuel élaboré par le Service d'Etudes Techniques des Routes et Autoroutes) et joints au présent arrêté.

ARTICLE 3 : Recours

Le présent arrêté est susceptible d'un recours devant le tribunal administratif de Clermont-Ferrand dans un délai de deux mois à compter de sa notification.

Il peut également faire l'objet, dans le même délai, d'un recours gracieux auprès du Président du Conseil départemental du Cantal.

Le tribunal Administratif peut être saisi par l'application informatique « Télé recours citoyens » accessible par le site internet www.telerecours.fr

ARTICLE 4 : Ampliation

L'exécution du présent arrêté sera publiée sous forme électronique sur le site internet du Département du Cantal

Copie du présent arrêté est transmis à :

- M. le Directeur des mobilités du Conseil départemental du Cantal
- M. le Commandant du groupement de Gendarmerie du Cantal
- Mairie de Val d'Arcomie
- M. le Directeur de l'entreprise SMTC

Chargés chacun en ce qui le concerne, d'en assurer l'exécution.

Un exemplaire est transmis pour information à :

- M. le Directeur du Service Départemental d'Incendie et de Secours
- M. le Président de la Fédération des Transports Routiers du Cantal
- M. le Président de la Fédération des Transports de Voyageurs du Cantal
- M. le Président du Conseil Régional en charge des Transports

A Saint-Flour le 7 Mai 2024

**Pour le Président du Conseil départemental et par délégation
Le Coordonnateur Territorial de Saint-Flour**



Jean-Claude TOURNIER

**Avis sur arrêté de circulation
sur une route départementale
classée à grande circulation**

Le préfet du Cantal,

Vu l'article R 411-8 2^e alinéa du code de la route,

Vu le décret n°2009-615 du 3 juin 2009, modifié le 31 mai 2010 par décret n°2010-578, et relatif au classement à grande circulation de certaines routes,

VU le décret du 29 juillet 2022 du président de la République portant nomination de monsieur Alexandre KESTELOOT sous-préfet, directeur de cabinet du préfet du Cantal;

Vu l'arrêté préfectoral n° 2023 – 1687 du 20 octobre 2023 portant délégation de signature à Monsieur Alexandre Kesteloot, sous-préfet directeur de cabinet du Cantal et à certains de ses collaborateurs

Vu la demande formulée par monsieur le Président du conseil départemental portant sur la nécessité de mettre en place une modification temporaire de la circulation sur la RD 909 afin de procéder à des travaux de reprise de la chaussée.

Le jeudi 16 mai 2024 sur la section de route suivante :

-RD 909 du PR 45+650 au PR 45+800 au lieu-dit « Lair » sur la commune de Val d'Arcomie

la circulation est réglementée comme suit :

- interdiction de doubler
- limitation de vitesse à 50km/h
- exploitation par demi chaussée avec alternat de circulation géré soit par feux tricolores, soit manuellement par piquet K10 (se reporter à l'abaque jointe) avec possibilité d'attente d'une durée n'excédant pas deux minutes.

J'émet un **AVIS FAVORABLE** à la mise en place de ces dispositions.

Fait à Aurillac, le 07 mai 2024
Pour le Préfet et par délégation
La Cheffe du bureau éducation et sécurité
routières

Céline JOANNY

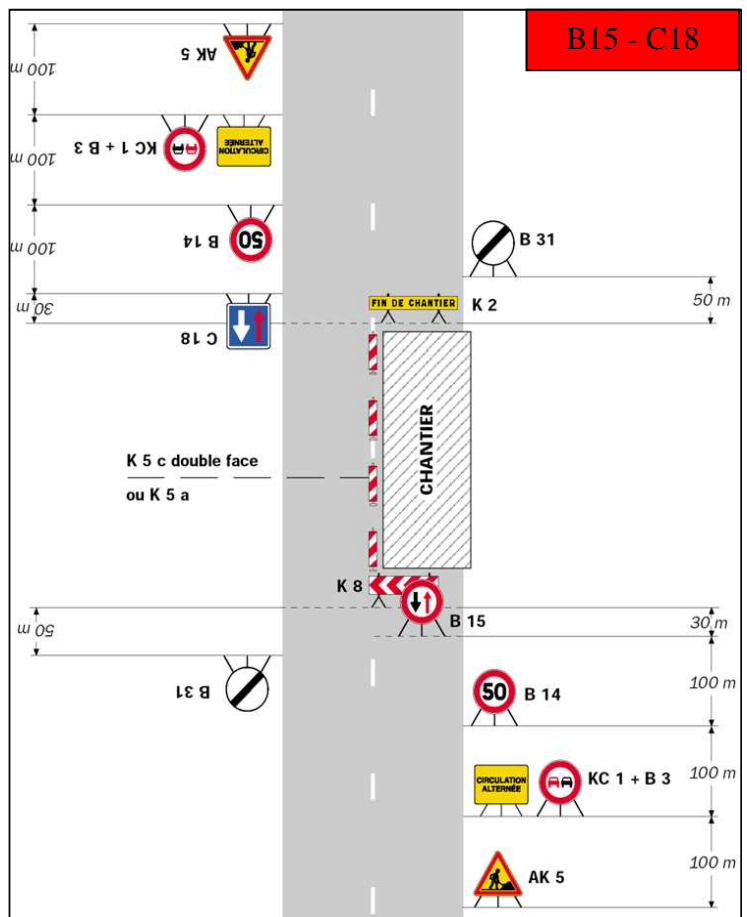
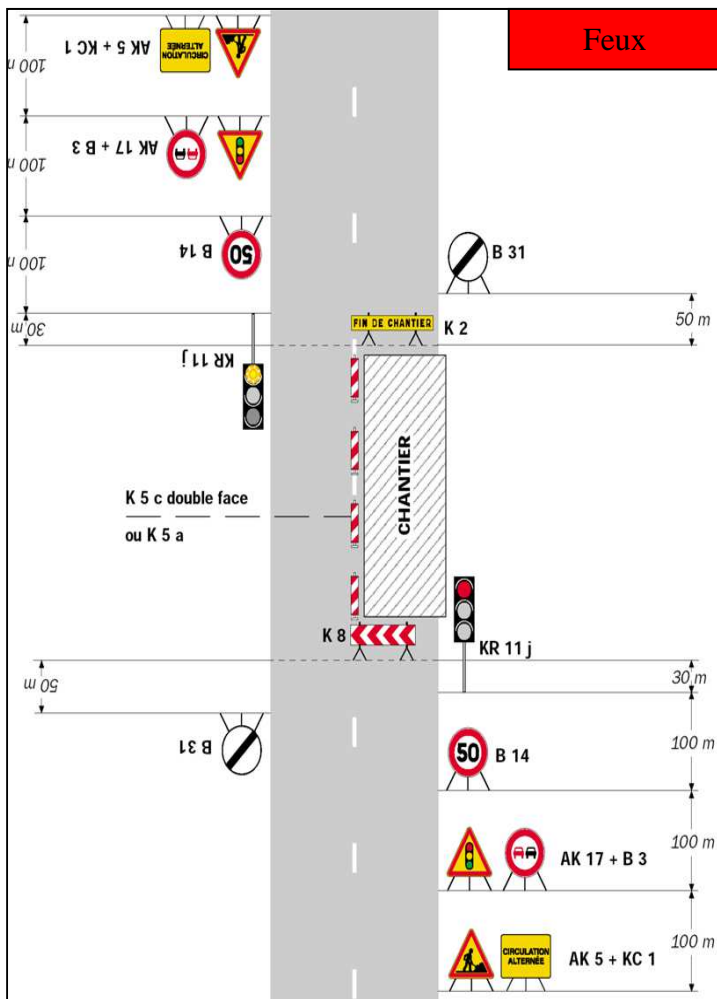
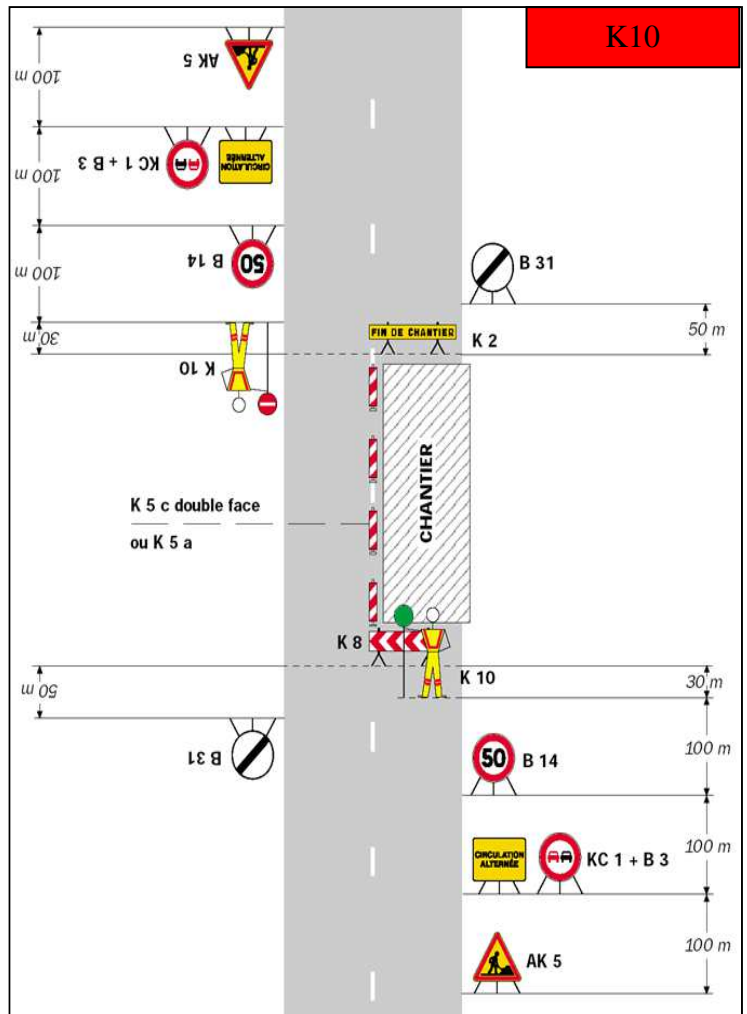
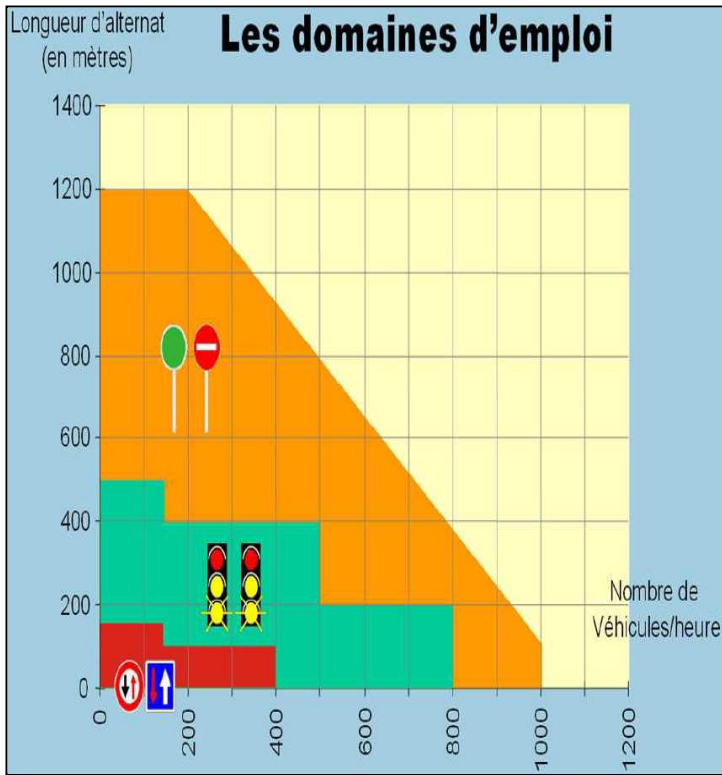



Liberté • Égalité • Fraternité
RÉPUBLIQUE FRANÇAISE

Ministère chargé
des transports

Demande d'arrêt de police de la circulation

Code de la route L411-1 à L411-7
Code général des collectivités territoriales L2213-1 à L2213-6.1

Gestionnaires des réseaux routiers



N° 14024*01

Le demandeur

Particulier Service public Maître d'œuvre ou conducteur d'opération Entreprise

Nom : Prénom :

Dénomination : Représenté par :

Adresse Numéro : Extension : Nom de la voie :

Code postal Localité : Pays :

Téléphone Indiquez l'indicatif pour le pays étranger :

Courriel :@.....

Si le bénéficiaire est différent du demandeur

Nom : Prénom :

Adresse Numéro : Extension : Nom de la voie :

Code postal Localité : Pays :

Téléphone Indiquez l'indicatif pour le pays étranger :

Courriel :@.....

Localisation du site concerné par la demande

Voie concernée : Autoroute n° Route nationale n° Route départementale n° Voie communale n°

Hors agglomération En agglomération

Point de Repère (PR) routier d'origine d'application : + Point de Repère (PR) routier de fin d'application : +

Adresse Numéro : Extension : Nom de la voie :

Code postal Localité :

Nature et date des travaux

Permission de voirie antérieure : Oui Non Si oui indiquer la référence :

Description des travaux :

Date prévue de début des travaux : Durée des travaux (en jours calendaires) :

Réglementation souhaitée

Durée de la réglementation (en jours calendaires) : Date de début de réglementation

Restriction sur section courante Restriction sur bretelles

Sens de circulation concerné : Deux sens de circulation Sens des Points de Repères (PR) croissants

Sens des Points de Repères (PR) décroissants Fermeture à la circulation

Basculement de circulation sur chaussée opposée

Circulation alternée : Par feux tricolores Manuellement

Restriction de chaussée :

Neutralisation de la bande d'arrêt d'urgence (BAU) Empiètement sur chaussée largeur de voie maintenue

Suppression de voie nombre de voie(s) supprimée(s)

Interdiction de :

Circuler		Stationner		Dépasser	
Véhicules légers	<input type="checkbox"/>	véhicules légers	<input type="checkbox"/>	véhicules légers	<input type="checkbox"/>
poids lourds	<input type="checkbox"/>	poids lourds	<input type="checkbox"/>	poids lourds	<input type="checkbox"/>

Vitesse limitée à : km/h
Itinéraire de déviation (à préciser par sens) :
.....
.....
.....
.....

Autres prescriptions :
.....
.....
.....

La pose, le maintien ou le retrait de la signalisation spécifique au chantier sont effectués par :

Le demandeur Une entreprise spécialité

Nom : Prénom :
Dénomination : Représenté par :
Adresse Numéro : Extension : Nom de la voie :
Code postal Localité : Pays :
Téléphone Indiquez l'indicatif pour le pays étranger :
Courriel :@.....

Pièces jointes à la demande

Afin de faciliter la compréhension et l'instruction du dossier, la demande d'arrêt est accompagnée d'un dossier comprenant :

Une notice détaillée avec notamment l'évaluation de la gêne occasionnée au usagers

Plan de situation 1/10 ou 1/20 000^{ème} Plan des travaux 1/200 ou 1/ 500^{ème} Schéma de signalisation

Itinéraire de déviation 1/2 000 ou 1/5 000^{ème}

J'atteste de l'exactitude des informations fournies

Fait à : ... Le : Le :
Nom : Prénom : Qualité :

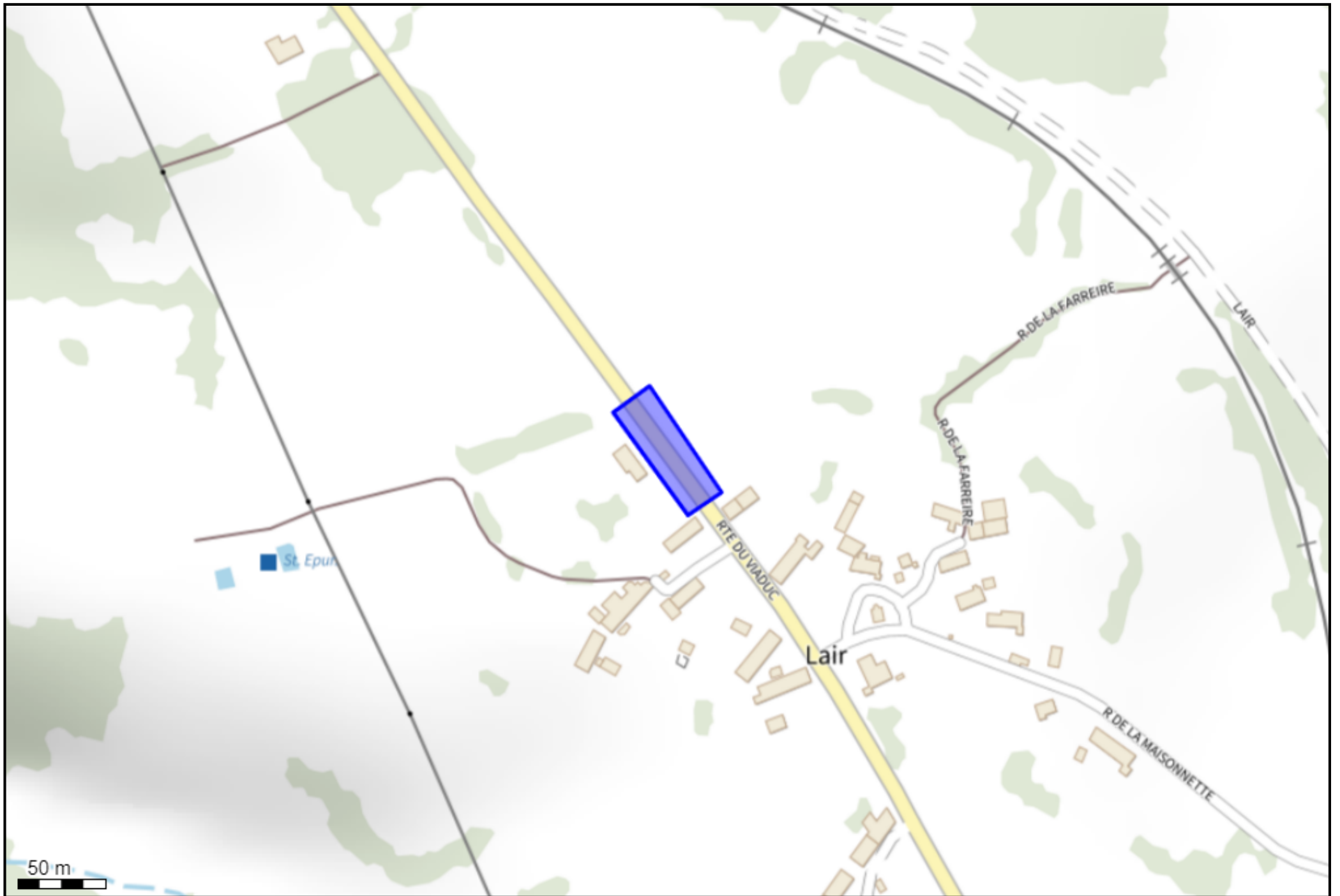

(44.964809 3.184464);(44.964675 3.184201);(44.964151 3.184746);(44.964265 3.184987);(44.964809 3.184464);